業務効率化ソリューション

RICOH TotalFlow Prep V4

RICOH
imagine. change.

『RICOH TotalFlow Prep V4』がプリプレス業務を効率化します。

小ロット、短納期のジョブが増加するなか、プリプレス工程の効率化が求められています。『RICOH TotalFlow Prep V4』なら、直感的な操作環境により、ページ編集、面付け、後処理設定といったジョブの作成に必要な工程を効率化し、プリプレス業務を強力にサポートします。

【プリプレス業務効率化ソリューション】

工程 1	工程 2	工程 3	工程 4	工程 5	
ジョブ作成／既存ジョブオープン	ページ順序／構成編集	原稿ページ編集	用紙／面付け／後処理設定	出力設定	印刷
RICOH TotalFlow Prep V4					RICOH Pro

『RICOH TotalFlow Prep V4』がお客様の悩みを解決します。

工程 1

『様々な部署から異なる形式の電子ファイルや紙原稿が入稿され、まとめて編集するのが大変だ』

複数のファイルを1ジョブに結合し、編集可能

異なる形式の電子ファイルやスキャン原稿を1ジョブに結合可能。結合したジョブは直感的な作業環境で効率的に編集できます。

入力画面

工程 2

『会議資料やマニュアルなど、ページ数の多い原稿は、全体の流れを調整しながら構成するのが大変。もっとスムーズに作業したい』

直感的な操作でページ編集が簡単

ページの移動が、マウスによるドラッグ＆ドロップで簡単に行なえます。またページのコピー・削除・白紙や原稿の挿入も、マウスの右クリックメニューやボタン操作で簡単に行なえます。

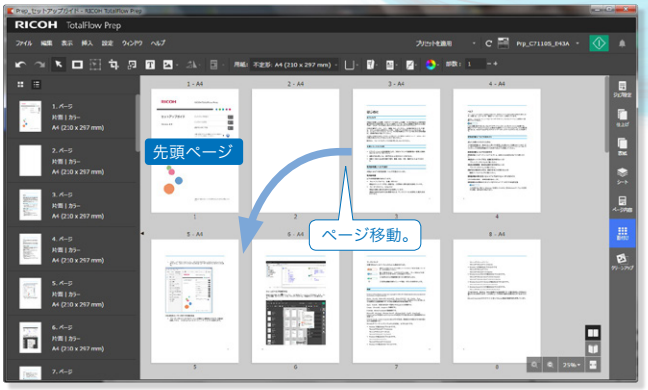

ページ編集

工程 3

『スキャン原稿の傾き補正やゴミ取りが大変だ』

スキャン原稿の処理を効率化

スキャン原稿の傾き補正やゴミ・パンチ穴跡・ステープル跡などの除去は、複数ページ一括で処理可能。時間が掛かるスキャン原稿の処理を効率化できます。

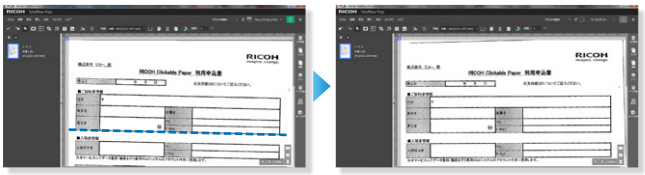

原稿の傾き補正処理

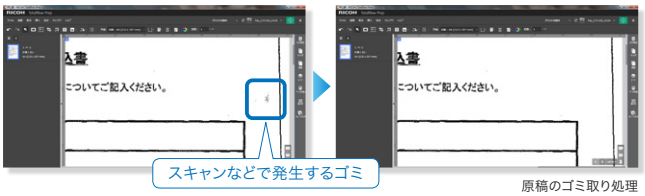

原稿のゴミ取り処理

本カタログは、リコーが提供する新しいクラウドサービスであるRICOH Clickable Paper サービスに対応しています。

iPhone / iPad / Android™アプリケーション『RICOH CP Clicker』(無料)をダウンロードし、カタログの表紙を撮影(クリック)すると、商品のスペシャルサイトなどインターネット上の関連情報をご覧いただけます。

工程
3

『原稿ページの位置を整えたい』

ページレイアウト調整が簡単

複数ページを重ねた状態で透かして他のページとの位置関係を確認できます。
透かし表示した他のページを見ながら位置調整が可能です。

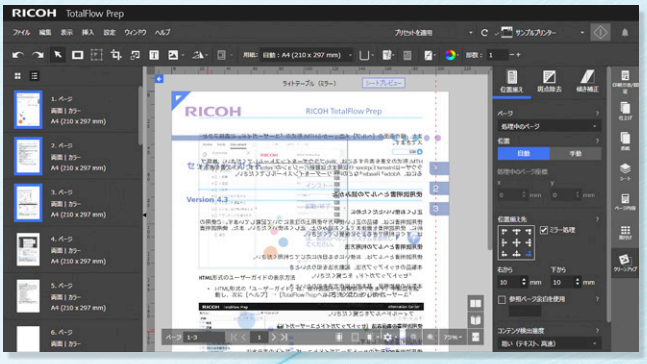

ページ内容位置揃え

工程
4

『手間のかかる面付け作業をもっと効率的に行ないたい』

簡単操作の面付け設定機能

製本用の面付け設定や集約面付け設定を用意。手間のかかる面付け作業を効率化します。また、複雑な面付けも直感的な画面で効率的に設定できます。

【面付け設定例】

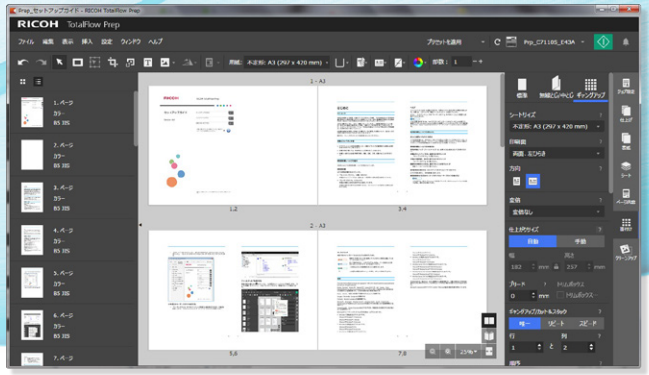

設定可能な面付け設定

工程
4

『面付け・ステープル・パンチ設定など、
印刷条件設定のミスを減らしたい』

仕上がりを意識したプレビューによりオペレーターのミスを低減

プレビューにより仕上がりを確認しながら印刷条件の設定が可能。オペレーターの作業を効率化します。また、接続する『RICOH Pro』シリーズで使用できる後処理設定が選択可能なため、オペレーターのミスを低減できます。

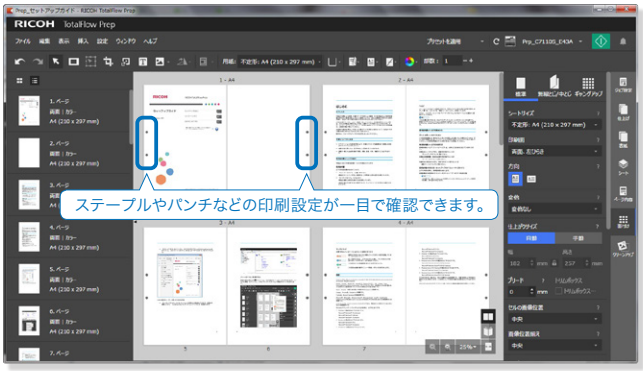

後処理設定画面

工程
4·5

『定期刊行物やリピートオーダーなどで発生する繰り返し作業の手間を削減したい』

繰り返し作業を自動化可能

原稿と印刷条件（用紙／面付け／後処理設定など）をセットで保存できるため、リピートオーダーにも対応可能。また、頻繁に使用する印刷条件はプリセットとして登録でき、印刷条件設定作業を省略できます。

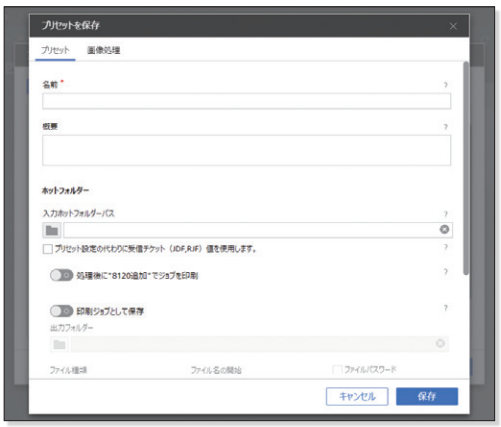

プリセット作成

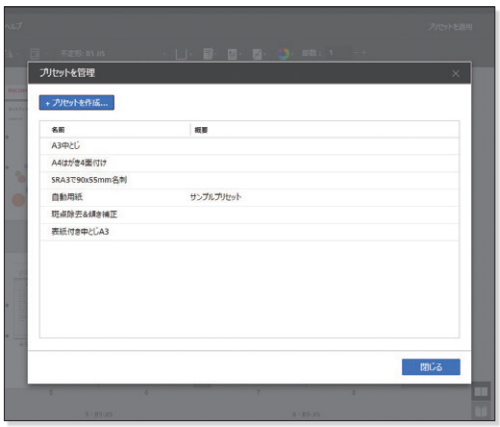

プリセット管理

RICOH TotalFlow Prep V4 accelerates the make ready process.

RICOH TotalFlow Prep V4 の主な仕様／動作環境

【 動作環境 】

※原則として推奨スペックを満たすPCでご使用ください。

CPU	2.5 GHz クアッドコア以上
メインメモリー	8GB以上
ハードディスク	10GB以上の空き容量があることを推奨
OS *1	・Windows 10 Pro／Enterprise（64bit） ・Windows 11 Pro／Enterprise（64bit） ・Windows Server 2016 Standard（64bit） ・Windows Server 2019 Standard／Essentials（64bit） ・Windows Server 2022 Standard（64bit）
ディスプレイ	1,024×768ドット以上　64,000色以上（1,280×1,024ドット以上 1,670万色以上推奨）
光学ドライブ	DVD-Rが読み込み可能なドライブ（インストール時に使用）
ネットワーク I/F（イーサネット）	推奨：100Mbps以上の有線イーサネット用NIC　　最低：有線イーサネット用NIC
通信プロトコル	TCP/IP（IPv4）
推奨Webブラウザー（ヘルプ表示用）	・Microsoft Edge －118.0.2088.61 ・Google Chrome® －118.0.5938.150 ・Mozilla Firefox® －119.0（64ビット）
連携するソフトウェア	[Microsoft Office（Word／Excel／PowerPoint）ファイル *2] ・Adobe Acrobat 2020／DC（Adobe PDF Driver が必要）*3 ・Microsoft Word 2016／2019／Office 365 ・Microsoft Excel 2016／2019／Office 365 ・Microsoft PowerPoint 2016／2019／Office 365 [PSファイル／EPSファイル *2] ・Adobe Acrobat 2020／DC
対応機種	・RICOH Pro 8320S／8310S／8300S／8220S／8210S／8200S／8120S／8110S／8100S ・RICOH Pro 1357EX／1107EX／907EX ・RICOH Pro C9500／C9210／C9200／C9110／C9100 ・RICOH Pro C7500／C7210S／C7200S／C7110S／C7100／C7100S ・RICOH Pro C5310S／C5300S／C5210S／C5200S／C5110S／C5100S ・RICOH Pro C751EX／C651EX ・RICOH Pro C901／C901S（E-41／E-42） ・RICOH Pro C900／C900S ・RICOH Pro 6100／6100HT ・RICOH Pro 1357／1357M／1107／1107M

＊1 OSは全て日本語版です。 ＊2 このファイルを扱う場合、本製品のセットアップ前に連携するソフトウェア（別売）をあらかじめインストールしてください。 ＊3 Microsoft Officeファイルを扱う場合、Adobe Acrobatのインストールが必要です。

【 価格表 】

（消費税別）

商品名	品種コード	標準価格	内容
RICOH TotalFlow Prep V4	204219	600,000円	ソフトウェア本体

サポート & サービス

■導入／教育サービス

（消費税別）

商品名	品種コード	標準価格	単位	内容
TotalFlow 訪問基本料金*	309011	24,000円	訪問	導入サービス、操作教育サービスをご提供するための基本料金です。
TotalFlow Prep 導入サービス	303996	36,000円	台	RICOH TotalFlow Prepの導入、設定作業、および動作確認を行ないます。（パソコン1台分）
TotalFlow Prep 操作教育サービス*	303997	78,000円	回	RICOH TotalFlow Prepの基本的な操作教育（入力方法、ページ編集、用紙指定、印刷など）を行ないます。

＊ 訪問回数ごとに別途「TotalFlow 訪問基本料金」の購入が必要となります。（「TotalFlow Prep 操作教育サービス」のみ、訪問基本料金を含みます）。詳細は販売担当者にご確認ください。

■保守サービス

（消費税別）

商品名	品種コード	標準価格	単位	内容
TotalFlow Prep 年間保守 オンサイトパック	324145	132,000円	台／年	RICOH TotalFlow Prepパソコン1台に対する基本年間保守サービスです。 ・操作運用のお問い合せ対応（TEL／E-Mail）および問題解決支援をご提供させていただきます。 ・現地訪問し、障害原因調査および復旧支援を行ないます。

※TotalFlow Prep 年間保守 オンサイトパックは、RICOH TotalFlow Prepを上記の対応機種（プリンター）とセットでご利用頂く場合にご契約いただくことが可能です。

● ソフトウエアを複数本数ご利用の場合など、組み合わせ保守にてご契約いただくことも可能です。

TotalFlow Prep 年間保守（品種コード：303998）…… 72,000円（台／年）…… ・操作運用のお問い合せ対応をいたします。
TotalFlow Prep 年間保守：追加1台（品種コード：324152）* …… 24,000円（台／年）…… ・操作運用のお問い合せ対応をいたします。※2台目以降用
TotalFlow Prep 年間保守 オンサイト 2オプション*（品種コード：309009）…… 61,000円（2件／拠点／年）…… ・現地訪問し、障害原因調査および復旧支援を行ないます。
TotalFlow Prep 年間保守 オンサイトオプション［ソフト5本まで］*（品種コード：324146）…… 120,000円（回数制限なし／拠点／年）…… ・現地訪問し、障害原因調査および復旧支援を行ないます。
TotalFlow Prep 年間保守 オンサイトオプション［ソフト本数無制限］*（品種コード：324147）…… 210,000円（回数制限なし／拠点／年）…… ・現地訪問し、障害原因調査および復旧支援を行ないます。

＊ 別途「TotalFlow Prep 年間保守」の購入が必要となります。詳細は販売担当者にご確認ください。

※ Microsoft、Windows、Windows Server、Word、Excel、PowerPoint、Internet ExplorerおよびMicrosoft Edgeは、米国Microsoft Corporationの米国およびその他の国における登録商標または商標です。※ Adobe、Acrobatは、Adobe System Incorporated（アドビシステムズ社）の米国ならびに他の国における商標または登録商標です。※ Firefoxは、Mozilla Foundarionの商標です。※ iOSは、米国およびその他の国における商標またはシスコの登録商標であり、ライセンスのもとに使用されます。※ Android、Google Chromeは、Google Inc.の商標です。※その他、記載の会社名、商品名は各社の登録商標または商標です。

●このカタログの画面と実際の画面の色とは、印刷の関係で多少異なる場合があります。●このカタログに記載されている画像サンプルは機能説明のために作成したもので実際の出力サンプルとは異なる場合があります。●製品の仕様および機能は、改良のため予告なく変更させていただく場合があります。●詳しい機能・仕様・制約条件等および価格・納期・保守サービスについては、販売担当者にご確認ください。

■上記の詳しい内容につきましては、販売担当者にご確認ください。弊社は、お客様に生じた直接または間接的損害および第三者からお客様に対してなされる不法行為、債務不履行、契約責任、不当利得を請求原因とする損害に対して責任を負いかねますのでご了承ください。この印刷物に掲載の全商品の価格には、消費税は含まれておりません。ご購入の際は消費税を別途申し受けますので、ご了承願います。

RICOH imagine. change.

株式会社 リコー
東京都大田区中馬込1-3-6 〒143-8555

https://www.ricoh.co.jp/software/output/

●お問い合わせ・ご用命は・・・

このカタログはRICOH Pro Cシリーズで印刷しています。

このカタログの記載内容は、2024年4月現在のものです。

1401S-2404＜34211647＞12/P